

PIANO STRUTTURALE INTERCOMUNALE

COMUNE DI CAPOLINA
SINDACO e ASSESORE ALL'URBANISTICA
Mass Fracconeri

COMUNE DI SOBBIANO
SINDACO
Nara Mariani
ASSESORE ALL'URBANISTICA
Marcello Ratti

RESPONSABILE UNICO DEL PROCEDIMENTO
Alessandra Sica Elmas

AUTONIK COMPETENTE VAS
Oreste Frone

GARANTE DELL'INFORMAZIONE E DELLA PARTECIPAZIONE
Angela Quattrone (SAI 10/10/2023) / Emma Fracconeri (SAI 21/12/2023)

PROFESSIONALITÀ ESTERNE

ASPETTI URBANISTICI
Michele Chiari (progettista coordinatore) / Sara Pavesani (SAI al 03/01/2022) / Lorenzo Bartoli

ASPETTI AGRO-FORESTALI
Renzo Sotgiu

ASPETTI ECOLOGICI E IDRICI
Gestione - Consulenza e Servizi geologici / Lorenzo Bartoli / Nicola Sotgiu

ASPETTI ARBORICOLI
Francesco Tassi

ASPETTI DELLA VALUTAZIONE
Michele Chiari / Nara Mariani / Lorenzo Bartoli / Emma Fracconeri (SAI 03/01/2022) / Sara Pavesani (SAI al 03/01/2022)

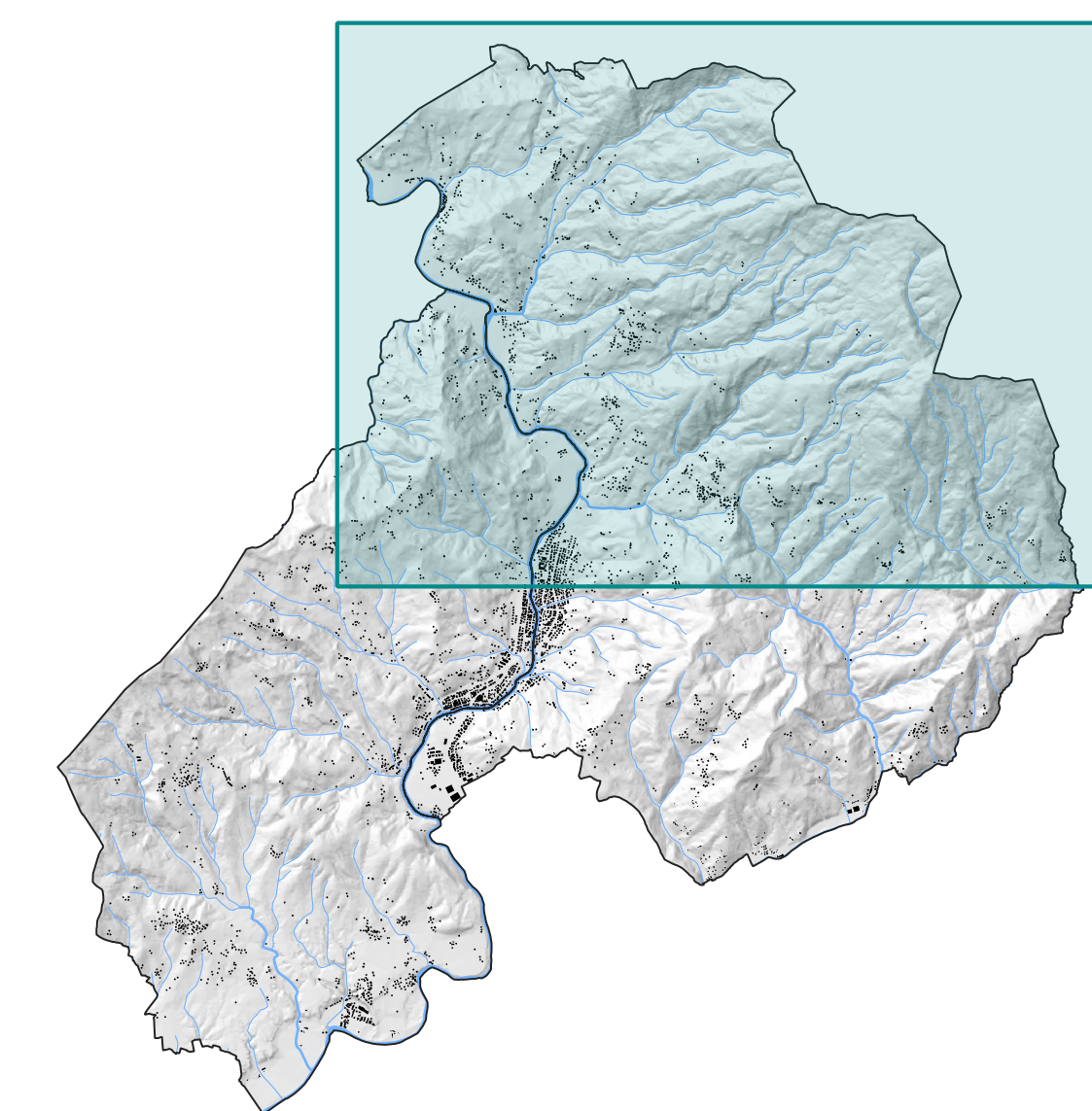

Adozione
Approvazione

Q.C.R.01.b

Uso e copertura del suolo
- Modificata a seguito di osservazioni -

Scala 1:10.000
Dicembre 2023

- LEGENDA**
- Aree artificiali**
- Zone residenziali a tessuto continuo
 - Zone residenziali a tessuto discontinuo
 - Perimetria edificato sparso
 - Aree industriali, commerciali e servizi pubblici e privati
 - Reti ferroviarie e stradali
 - Depositi a cielo aperto
 - Cantieri
 - Aree verdi urbane
 - Aree ricreative e sportive
 - Cimiteri
 - Depuratori
 - Impianti fotovoltaici
 - Pala eolica
 - Aree produttive in ambito rurale
- Aree agricole**
- Seminativi
 - Seminativi arborati
 - Vigneti
 - Frutteti
 - Oliveti
 - Consociazione olivo/vigneto
 - Prati
 - Orti
 - Serre
 - Vivai
 - Arboricoltura da legno
- Aree naturali e seminaturali**
- Boschi a prevalenza di latifoglie
 - Boschi a prevalenza di conifere
 - Boschi misti di conifere e latifoglie
 - Formazioni ripariali
 - Pascoli
 - Pascoli arborati
 - Arbusteti
 - Sabbie, spiagge
 - Rocce nude affioramenti
 - Vegetazione rada
 - Castagneti da frutto in produzione
 - Castagneti da frutto abbandonati
- Aree idriche**
- Corsi d'acqua
 - Corpi idrici

